ДЕТЯМ

ПЛАТЬЕ С ЖАКЕТОМ

Удобный для лета комплект: платье из набивного крепдешина и жакет из однотонной ткани. У платья короткие рукава покроя «японка». Кокетка со спинки слегка переходит на перед. Воротник, завязывающийся бантом. В боковых швах — карманы. Платье дополняется узким поясом.

Жакет можно сшить из льна, плотного хлопка, репса или поплина. При желании — поставить на подкладку. Жакет слегка притален, воротник отложной. Накладные карманы. На плече широкая отлетная складка, которая складывается после того, как плечевой шов уже будет стачен. Борта и воротник делаются на прокладке, чтобы держали форму.

Выкройки платья и жакета для 54-го размера, III роста даны на обороте приложения, без припусков на швы. По выкройке платья можно сшить и блузку.

Расход ткани: на платье потребуется 3 м при ширине 90 см, на жакет 1,95 м при ширине 140 см и 2,8 м при ширине 90 см.

Модели С. ТАБУНОВОЙ
Конструктор Т. ЛЕСНОВА

1

1. Платье для девочки, размер 28-й. Его можно сшить из однотонной шерстяной ткани и в холодное время носить со свитером или шерстяным костюмчиком. Для лета — другой, более нарядный вариант — из хлопка, набивного шелка с отделкой кружевом. Перед, спинка и рукава-крылышки присборены у горловины, застежка на спине.

№1 Платье, размер 28, рост 92 см.

2. Комбинезон для мальчика, размер 28-й, рост 92 см. По этой выкройке можно сшить и длинный и короткий комбинезон. Перед и спинка на кокетке, застежка спереди — длинная «молния». Небольшие накладные карманы.

№2 Комбинезон, размер 28, рост 92 см.

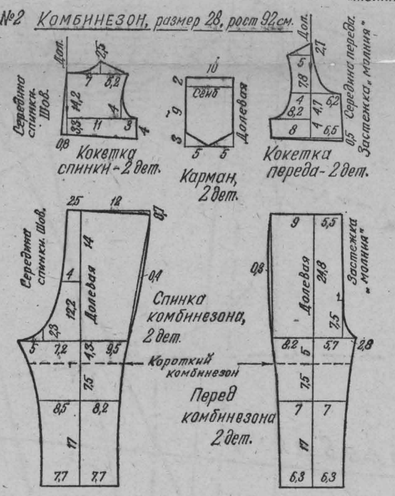

2

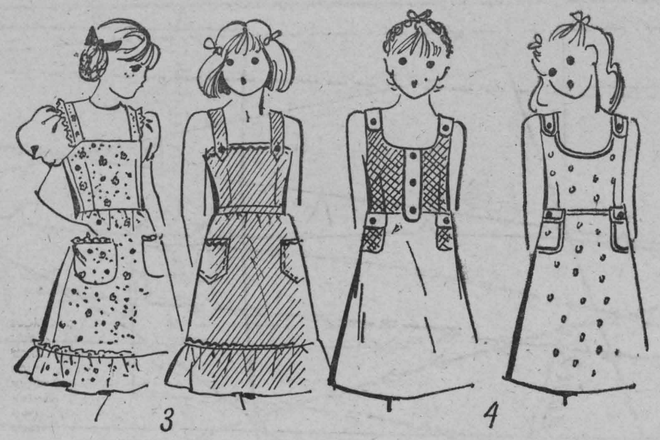

3 4

3. Два сарафана по одной выкройке, размер 38-й. В первом случае бретели пришиты, отделаны оборкой, так же как и карманы. Во втором случае бретели спереди застегиваются на пуговицы, сарафан отделан тесьмой. Застежка на «молнию» в левом боковом шве.

4. Платье, напоминающее сарафан, размер 34-й. Плечо спинки переходит на перед закругленной патой и застегивается на пуговицу. Накладные карманы с клапанами. Спереди может быть планка с пуговицами, имитирующая застежку. Платье можно сделать из одной набивной ткани, а можно скомбинировать две разные.

Выкройки этих моделей даны в уменьшенных чертежах, без припусков на швы.

5. Платья для сестер. Очень модные сейчас матроски: для младшей — без рукавов, с оборкой по подолу, для старшей — без оборки, с короткими рукавами, двумя накладными карманами.

Иногда от платья остаются небольшие кусочки ткани — их можно использовать для отделки другого платья, сшитого, например, для младшей девочки.

С. ТАБУНОВА

№3 Сарафан, размер 38, рост 146 см.

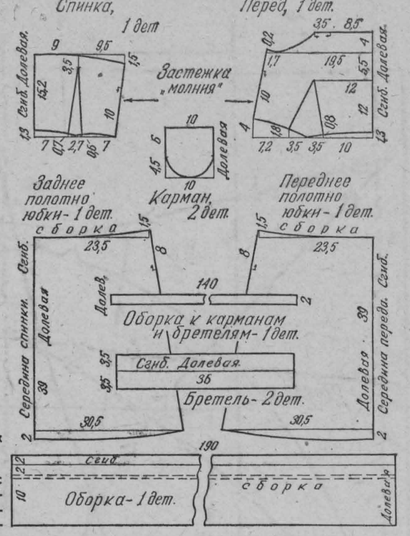

5

№4 Сарафан, размер 34, рост 128 см.

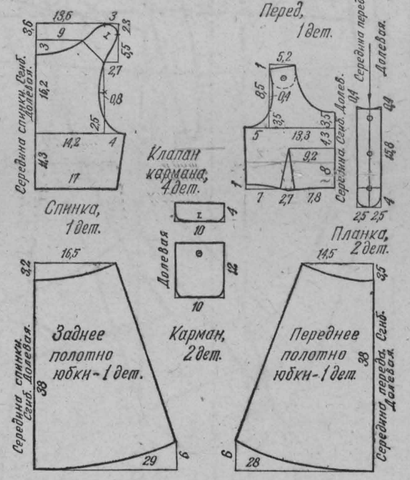

КАК ЭТО ДЕЛАЕТСЯ

ИЗ ПАПИНОЙ РУБАШКИ

Поношенную мужскую рубашку в клетку, в полоску, в цветочек можно распороть и сшить из нее для дочки летнее платьице или сарафан. Из спинки рубашки выкраивается перед и кокетка платья, из кокетки—воротник. Из двух деталей переда получается спинка платья со швом посередине, кокетка (не забудь о припуске на застежку). Рукава выкраиваются из рукавов рубашки.

Сарафан сделать еще проще: из переда и спинки рубашки выкраиваются и сшиваются два прямоугольных полотнища, поверху они собираются на резинку в 3—4 ряда. Бретели и карманы выкраиваются из рукавов рубашки или из другой, отделочной ткани.

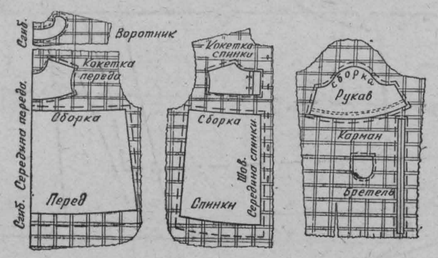

Условные обозначения:

Платье, размер 34, рост III.

1. Спинка — 1 дет.
2. Перед — 2 дет.
3. Кокетка — 1 дет.
4. Воротник-бант — 1 дет.
5. Мешковина кармана — 4 дет.
6. Обточка рукава переда — 2 дет.
7. Обточка рукава спинки — 2 дет.
8. Пояс — 175×2 см (в готовом виде).

Жакет, размер 54, рост III.

9. Спинка — 2 дет.
10. Перед — 2 дет.
11. Верхняя половинка рукава — 2 дет.
12. Нижняя половинка рукава — 2 дет.
13. Воротник — 2 дет.
14. Подборт — 2 дет.
15. Карман — 2 дет.
16. Обточка низа рукава — 2 дет.

Линии соединения деталей:

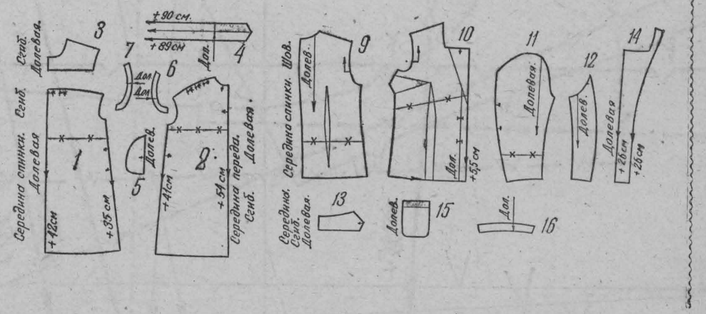

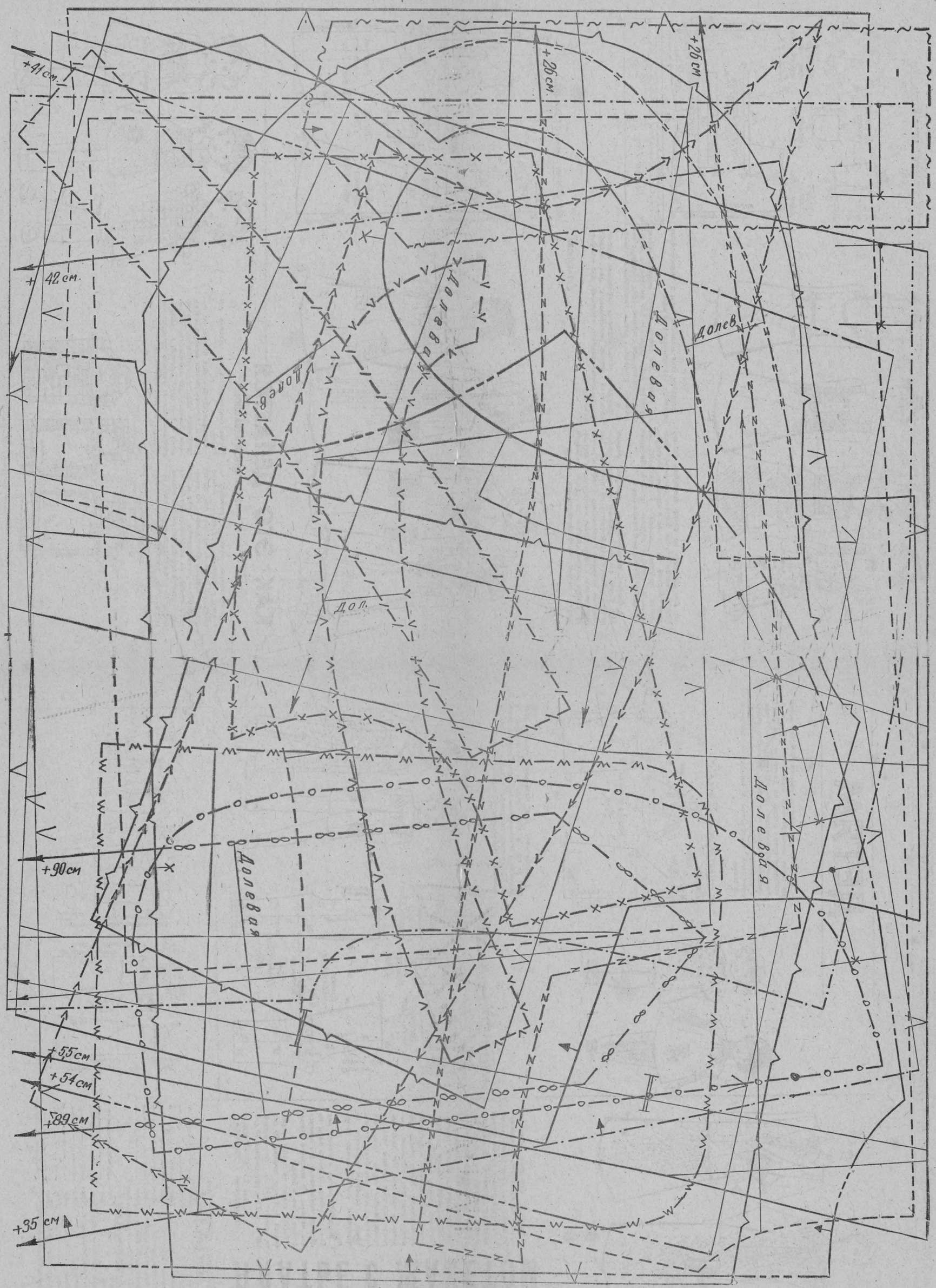
+41 см.
+42 см.
+26 см.
+26 см.
Долев.
Долев.
Долев.
Долев.
Доп.
+90 см
Долевая
Долевая
+55 см
+54 см
+89 см
+35 см